Kunsill Lokali Hal Lija

Rapport Annwali Amministrattiv

2014

Il-Werrej

L-Introduzzjoni tas-Sindku	1
Il-Kunsill	2
L-Iskeda tal-Varjazzjonijiet fid-Dhul u fl-Infiq	3
Id-Dikjarazzjoni ta' Rikonðiljazzjoni mal-Bank	6
Ir-Rapport tal-Awditur u l-'Financial Statements'	7

Introduzzjoni tas-Sindku

Matul is-sena 2014, il-Kunsill kompla jirreġistra titjieb f'diversi oqsma fir-raħal tagħna. L-aktar li jispikkaw huma, ż-żamma ta' l-indafa fit-toroq, il-manutenzjoni tal-ġonna pubbliċi kif ukoll provediment ta' diversi servizzi effiċjenti li joffri l-Kunsill, fosthom il-ġbir ta' l-iskart domestiku, skart riċiklat , dak ta' l-iskart goff, kif ukoll ġbir tal-ħġieġ.

Il-fondi li hemm għad dispożizzjoni tagħna għandhom ikopru l-ispiża kurrenti f'dak li għandu x'jaqsam ma' salarji u kuntratti eżistenti.
Il-bqija tal-fondi ser jintużaw biex il-Kunsill jibda diversi proġetti li huma ta' ħtieġa għar-raħal. Fost dawn ta' min isemmi:

- Li bħalissa għaddej il-proġett ta' manutenzjoni fi Triq id-Dejqa bil-'concrete imprint 'fi triq kollha bil-fondi mogħtija lill-Kunsill Lokali tal-UIF u tal-Kunsill Lokali.
- Applikazzjoni għad-dawl, tindif u tiswija tal-Mitħna li tinsab fi Triq Annibale Preca.
- Restawr tat-Torri Belvedere – jinġabru permessi meħtieġa mill-MEPA biex tkun aktar possibli li nsibu fondi taħt skemi mill-EU biex dan il-wirt storiku jiġi salvagwardjat.
- Fondi taħt skemi mill-EU biex isiru xi sqaqien tipiċi Maltin, kif ukoll biex isir binja ġdida għall-Kunsill.

Bil-fondi li hemm għad-dispożizzjoni tagħna ser nindirizzaw il-problemi tal-lokal skond il-prijoritajiet tagħhom.

Il-Kunsill Lokali għal din is-sena ukoll ħadem flimkien ma' l-ghaqdiet tar-raħal f'attivitajiet li saru biex ikompli itejeb ir-relazzjoni kemm ma' l-għaqdiet kif ukoll ma' residenti.

Bħala Kunsill nemmnu li dawn il-miri jintlaħqu biss kemm il-darba li nibqgħu naħdmu mal-poplu kollu ta' Ħal Lija sabiex il-ħajja fir-raħal tkompli tittejjeb.

Fl-aħħar net nixtieq insemmi l-kooperazzjoni u l-kordinazzjoni li dejjem sibt mill-Kunsillliera, s-Segretarju Eżekuttiv u l-ħaddiema kollha li jaħdmu mal-Kunsill Lokali ta' Ħal Lija għax xogħol u servizz tajeb li jagħtu kuljum.

____

Ms. Magda Magri Naudi
Sindku

2.1 Il-Kunsill

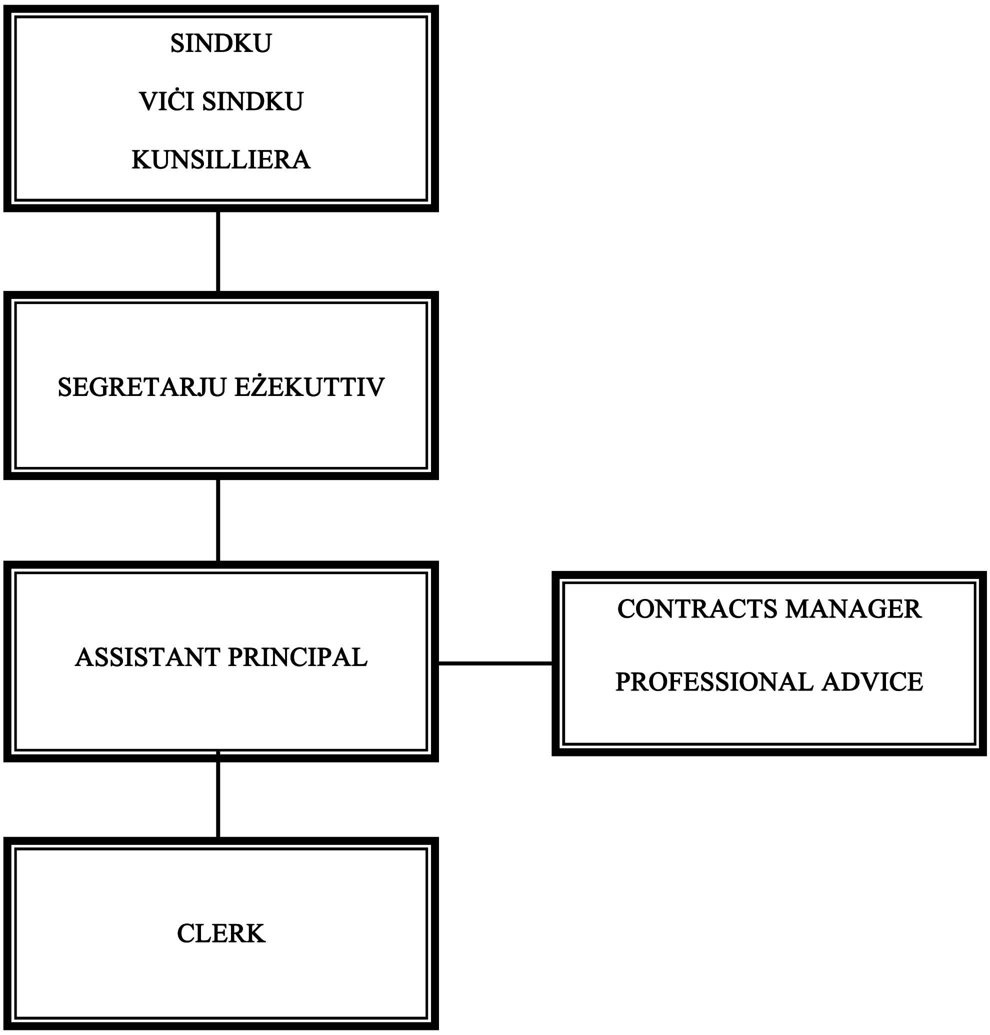

<u>Il-Membri tal-Kunsill u l-Karigi taghhom</u>

Sindku	Magda Magri Naudi	Finance, Mepa/ WSC/ Go/ Drainage/Media Twinning, Culture & Arts/ Education, Public Gardens & Landscaping, Public Transport & Traffic Management
Vici Sindku	Steaphine Cutajar	Media, Youths, Eu funds, Eu Projects & Twinning.
Kunsillier	Massimo Scerri	Health & Social Services, People with Special needs (Disability), Senior Citizens
Minority Leader	Dr. Marc Sant	Legal Affairs, Public order and Bye-laws, Sports, Tourism & Heritage, Initiative for Energy Saving
Kunsillier	Lorraine Farrugia	Children’s Activities, Public Library, Business Community and Commercial outlets, Landscaping with Mayor.

Haddiema tal-Kunsill

Ms. Georgette Borg	Segretarju Ezekuttiv minn 23 ta' Lulju 2014
Ms. Dorianne Bonnici Bondin	Assistant Principal minn 28 ta' Lulju 2014
Ms. Pamela Borg	Clerk minn 15 ta' Settembru 2014

F'din is-sena l-Kunsill kellu r-rizenja ta' Sindku Dr. Ian Castaldi Paris u s-Sinjura Magda Magri Naudi li kienet Vici Sindku saret is- Sindku ta' Hal Lija.
Il-Kunsilliera Steaphine Cutajar saret Vici Sindku u s- Sur Massimo Scerri gie co-opted Kunsillier.

Fit-23 ta' Lulju 2014 gie mahtur Segretarju Ezekuttiv gdid Ms. Georgette Borg sa dak inhar il-Kunsill kien imexxi mill-agent Segretarju Ms. Gabriella Agius.

Bejn l- 1 ta' Jannar u l-31 ta' Dicembru 2014 inzammu 17 il-laqgha tal-Kunsill.

Bejn 1 ta' Jannar u 30 ta' Gunju 2014 li l-attendenza ghalihom kienet :-

		Prezenti	Skuzati	Assenti
Sindku	Dr. Ian Castaldi Paris	8	0	0
Vici Sindku	Magda Magri Naudi	7	0	1
Kunsillier	Steaphine Cutajar	8	0	0
Minority Leader	Dr. Marc Sant	6	0	2
Kunsillier	Lorraine Farrugia	7	0	1

Meta nbidlet l-amministrazzjoni tas-Sindku u Segretarju Ezekuttiv l-attendenza kienet hekk :-
Bejn 1 ta' Lulju u 31 ta' Dicembru 2014

		Prezenti	Skuzati	Assenti
Sindku	Magda Magri Naudi	9	0	0
Vici Sindku	Steaphine Cutajar	9	0	0
Kunsillier	Massimo Scerri	8	0	0
Minority Leader	Dr. Marc Sant	9	0	0
Kunsillier	Lorraine Farrugia	8	1	0

4.1 L-Iskeda tal-Varjazzjonijiet konsolidati tad-Dhul u l-Infiq

		a	b	c	a-b/b-a	a-c/c-a
Nru. tal-Kont	**DESKRIZZJONI**	**2014 ATTWALI Euro**	**2014 ESTMI Euro**	**2013 ATTWALI Euro**	**VARJANZA ATTWALI/ ESTMI Euro**	**VARJANZA ATTWALI Euro**
2	**Id-Dhul**					
0000	Mill-Gvern	260,957.53	230,936.00	242,346.74	30,021.53	18,610.79
0020	Kontravenzjonijiet	18,677.72		27,401.83	18,677.72	(8,724.11)
0090	L-Investiment	407.70	400.00	407.00	7.70	0.70
0100	Generali					
	TOTAL	**280,042.95**	**231,336.00**	**270,155.57**	**48,706.95**	**9,887.38**
1	**L-Infiq**					
1000	Is-Salarji	82,317.35	114,864.00	82,330.62	32,546.65	13.27
2000	Manutenzjoni u Xoghlijiet ohra	212,693.55	194,770.00	177,026.97	(17,923.55)	(35,666.58)
7000	L-Infiq Kapitali	22,070.34	18,215.00	8,000.00	(3,855.34)	(14,070.34)
	TOTAL	**317,081.24**	**327,849.00**	**267,357.59**	**10,767.76**	**(49,723.65)**
	Bilanc	**(37,038.29)**	**(96,513.00)**	**2,797.98**	**37,939.19**	**(39,836.27)**

4.2 L-Iskeda tal-Varjazzjonijiet fid-Dhul fid-dettall

		a	b	c	a-b	a-c
Nru. tal-Kont	**DESKRIZZJONI**	**2014 ATTWALI Euro**	**2014 ESTMI Euro**	**2013 ATTWALI Euro**	**VARJANZA ATTWALI - ESTMI Euro**	**VARJANZA ATTWALI Euro**
2	**Id-Dhul**					
0000	**Mill-Gvern**					
0001	Annwali	230,850.00	230,936.00	231,300.74	(86.00)	(450.74)
0002	Supplimentari	8,087.00			8,087.00	8,087.00
0003	Bzonnijiet Specjali					
0004	Delegazzjonijiet Publici/Governattivi			9,046.00		(9,046.00)
0015	Hwejjeg Ohra	22,020.53		2,000.00	22,020.53	20,020.53
		260,957.53	**230,936.00**	**242,346.74**	**30,021.53**	**18,610.79**
0020	**Il-'Bye-Laws'**					
0021	Servizzi Komunitarji	8,774.40		14,774.00	8,774.40	(5,999.60)
0036	Kontravenzjonijiet	2,963.14		2,786.97	2,963.14	176.17
0056	Contribuzzjonijiet u donazzjonijiet	3,523.49		3,595.39	3,523.49	(71.90)
0066	Generali	3,416.69		6,245.47	3,416.69	(2,828.78)
		18,677.72		**27,401.83**	**18,677.72**	**(8,724.11)**
0090	**Investiment**					
0091	Imghax tal-Bank	407.70	400.00	407.00	7.70	0.70
0096	Sigurtajiet tal-Gvern					
		407.70	**400.00**	**407.00**	**7.70**	**0.70**
0100	**Generali**					
0110	Donazzjonijiet					
0120	Kontribuzzjonijiet					
	TOTAL	**280,042.95**	**231,336.00**	**270,155.57**	**48,706.95**	**9,887.38**

4.3 L-Iskeda tal-Varjazzjonijiet fl-Infiq fid-dettall

		a	b	c	b-a	c-a
Nru. tal-Kont	**DESKRIZZJONI**	**2014 ATTWALI Euro**	**2014 ESTMI Euro**	**2013 ATTWALI Euro**	**VARJANZA ATTWALI/ ESTMI Euro**	**VARJANZA ATTWALI Euro**
1	**L-Infiq**					
1000	**Is-Salarji**					
1100	L-Onorarju tas-Sindku	6,788.60	6,868.00	6,703.44	79.40	(85.16)
1110	Allowance tas-Sindku u Kunsilliera	6,400.00	6,400.00	6,400.00		
1200	Pagi ta' l-impjegati	58,308.32	62,100.00	60,613.49	3,791.68	2,305.17
1300	Bonus	3,534.45	34,004.00	86.60	30,469.55	(3,447.85)
1400	Dhul Supplimentari	363.39	726.00	726.78	362.61	363.39
1500	Kontribuzzjonijçt tas-Sigurtà Socjali	4,765.51	4,766.00	4,922.34	0.49	156.83
1600	Koncessjonijiet ('Allowances')	291.15		640.53	(291.15)	349.38
1700	Sahra	1,865.93		2,237.44	(1,865.93)	371.51
		82,317.35	**114,864.00**	**82,330.62**	**32,546.65**	**13.27**
2000	**Manutenzjoni u Xogholijiet ohra**					
2100	Konsum tal-bzonn (dawl/ilma/tel. etc.)	5,853.63	5,200.00	4,205.64	(653.63)	(1,647.99)
2200	Xiri ta' Materjal u Fornimenti	2,597.80	3,000.00	4,821.47	402.20	2,223.67
2300	Tiswijiet u Manutenzjoni	27,670.20	18,000.00	11,287.91	(9,670.20)	(16,382.29)
2400	Kera	8,850.00	8,600.00	8,850.00	(250.00)	
2500	Shubija f'Ghaqdiet Nazzjonali/Internazzjonali	450.50	320.00	612.50	(130.50)	162.00
2600	Spejjez ta' l-Ufficcju	4,349.39	4,000.00	4,441.10	(349.39)	91.71
2700	Trasport	892.55	700.00	993.00	(192.55)	100.45
2800	Safar u vvjaggar					
2900	Taghrif lill-Publiku	5,199.09	5,200.00	1,135.55	0.91	(4,063.54)
3000	Spejjez ta' Kuntratti	112,290.24	108,500.00	90,164.00	(3,790.24)	(22,126.24)
3100	Servizzi Professjonali	24,042.70	20,000.00	21,309.00	(4,042.70)	(2,733.70)
3200	Tahrig					
3300	Ospitalità u Servizzi lill-Komunità	20,497.45	21,000.00	29,121.00	502.55	8,623.55
3400	Spejjez ohra li jinqalghu		250.00	85.80	250.00	85.80
		212,693.55	**194,770.00**	**177,026.97**	**(17,923.55)**	**(35,666.58)**
7000	**L-Infiq Kapitali**					
7001	Xiri ta' propjeta					
7100	Bini					
7200	Titjib	18,213.64	18,215.00		1.36	(18,213.64)
7300	Makkinarju u Apparat	2,419.00		8,000.00	(2,419.00)	5,581.00
7500	Progetti Specjali	1437.70			(1,437.70)	(1,437.70)
		22,070.34	**18,215.00**	**8,000.00**	**(3,855.34)**	**(14,070.34)**
	TOTAL	**317,081.24**	**327,849.00**	**267,357.59**	**10,767.76**	**(49,723.65)**

Lija Local council - Bank reconciliations 31 Dec 2014

HSBC Current	A/c 5000	
		EUR
Balance as per bank statement		227.48
Less:		
Unpresented cheques		14,733.49
Balance as per cash book		- 14,506.01

BOV Current Account	A/c 5002	
		EUR
Balance as per bank statement		11.03
Add:		
Deposits not yet recorded in bank		-
Balance as per cash book		11.03

BOV Savings Account	A/c 5003	
		EUR
Balance as per bank statement		316.21
Less:		
Unpresented cheques		-
Balance as per cash book		316.21

HSBC Savings - Regjun	A/c 5004	
		EUR
Balance as per bank statement		3,060.18
Less:		
Unpresented cheques		-
Balance as per cash book		3,060.18

Bank Account Savings	A/c 5005	
		EUR
Balance as per bank statement		571.58
Less:		
Unpresented cheques		-
Balance as per cash book		571.58

HSBC Fixed Account		
		EUR
Balance as per bank statement		8,010.11
Less:		
Unpresented cheques		-
Balance as per cash book		8,010.11

7.1 Rapport tal-Awdituri